

Pfadi Ratatouille

Achtung diese Version ist nur für die 1.-4. Stufe gültig

Für die 0. Stufe besteht eine andere Version

das schlaue Blättchen

Inhalt	Seite
• Unsere Abteilung	2
• Mitgliederbeitrag	2
• Wichtige Adressen	3
• Was die Pfadi will	3
• Aktivitäten	4
• Ausbildung	4
• Pfadiweiterentwicklung	4
• Pflichten eines Pfadis	4
• Bei Fragen, Problemen	4
• Ausrüstung	5
• Elternkomitee	5
• Versicherung	5
• Eintritt in die Pfadi Ratatouille	5
• Internet	5



Unsere Abteilung

Die Pfadi Ratatouille umfasst gegenwärtig ca. 100 Mitglieder, die aus den Dörfern Männedorf, Uetikon und Oetwil kommen. Die Pfadis sind in verschiedenen Stufen, aufgeteilt nach Alter und Geschlecht "untergebracht".

Biber (0. Stufe): 4-6jährige Mädchen und Knaben	z.Z. keine 0. Stufe
Bienli- und Wölfli (1. Stufe): 7-10jährige Mädchen und Knaben	(1.-3. Klasse)
Meitli- und Buebepfadi (2. Stufe): 10-16jährige Mädchen und Knaben	(ab 4. Klasse)
Raider (3. Stufe): 14-16jährige Jugendliche	
Rover (4. Stufe): 16-25jährige aktive oder ehemalige Leiter/innen	

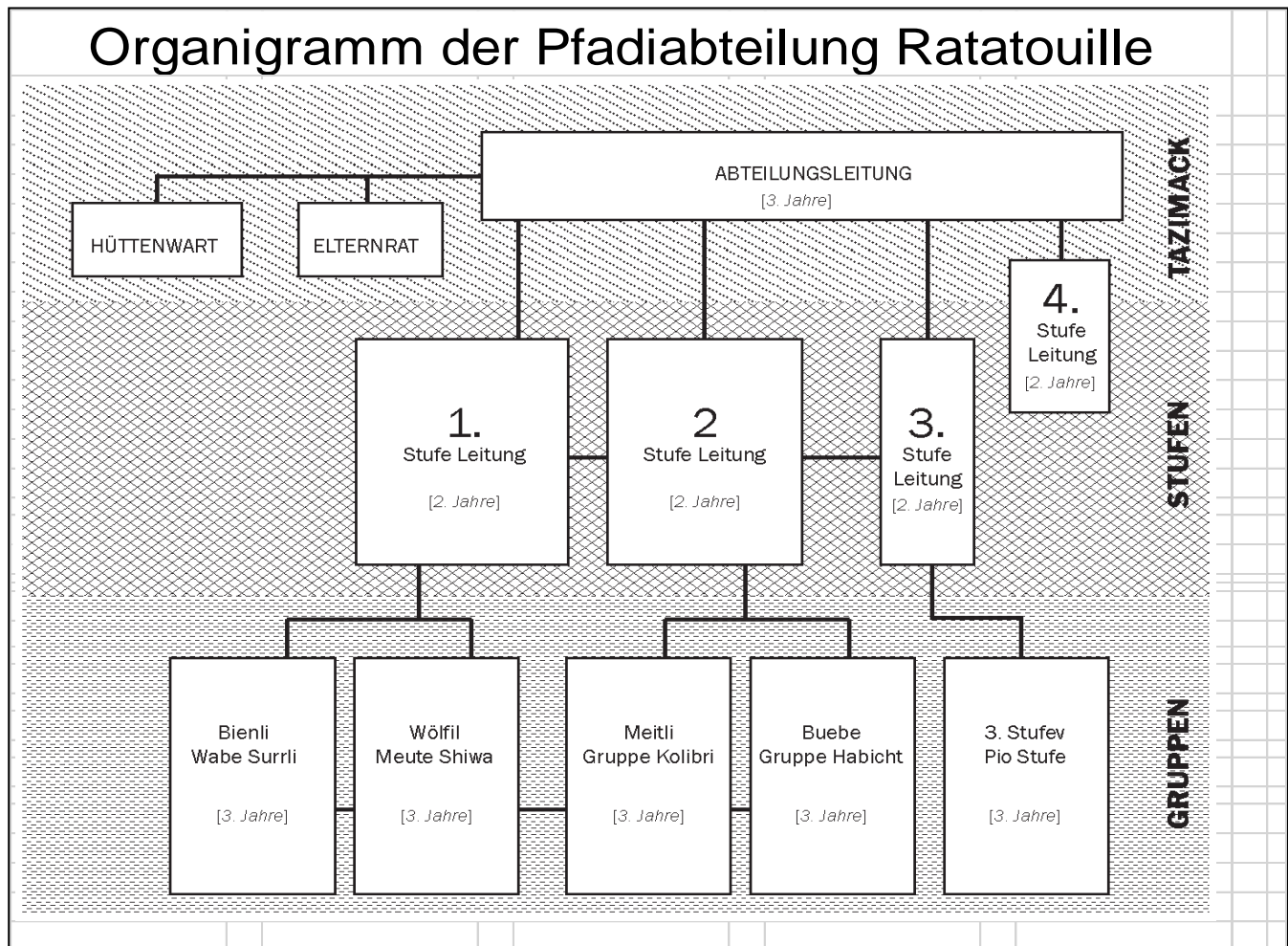

Mitgliederbeitrag

Wie in jedem Verein sind wir auf Mitgliederbeiträge angewiesen. Ein Teil des Betrages (Details siehe unten) ist an höhere Pfadiorganisationen [Pfadi am Pfannenstil (Korps), Pfadi Zürich (Kanton), PBS (Bund)] abzuliefern.

Der Versand für den Mitgliederbeitrag erfolgt normalerweise im 1. Quartal des Beitragsjahres.

Tazimack-Mitglieder (Stufen- & Abteilungsleiter) sowie die Gruppenleiter sind vom Mitgliederbeitrag befreit.

Die nachfolgenden Total-Beträge wurden an der Tazimack-Sitzung vom 10.02.2010 festgelegt.

Zusammensetzung des Beitrages:	1 Person	2 Personen	3 Personen	4 Personen
Abgaben an Korps, Kanton & Bund	26.00	52.00	78.00	104.00
Versicherung (Haftpflicht & Unfall)	5.20	10.40	15.60	20.80
Restbetrag für die Abteilung	43.80	87.60	131.40	175.20
Totale pro Familie in CHF:	75.00	150.00	225.00	300.00



Wichtige Adressen

E-Mail der einzelnen Leiter → siehe Leiter/innen-Etat

Abteilungsleitung		al@pfadiratouille.ch		
Graf Randy v/o Fivel	Esslingerstr. 78	8618 Oetwil am See	Tel. 044 929 27 66	Handy 076 683 01 17
Jeanmaire Corina v/o Chess	Glärnischstr. 143	8708 Männedorf	Tel. 044 920 63 92	Handy 078 907 33 55
Stammleitung		stammleitung@pfadiratouille.ch		
Barz Noëmi v/o Fresca	Hofenstr. 39	8708 Männedorf	Tel. 044 920 67 29	Handy 079 786 37 49
1. Stufe (Bienli und Wölfli)		[7-10 jährige]	leitung.stufe1@pfadiratouille.ch	
Stufenleiter/in				
Jedele Lea v/o Yonca	Boldernstr. 16	8708 Männedorf	Tel. 044 920 20 68	Handy 078 682 60 78
Kuhn Hannah v/o Fidelia	Brunnenweg 7	8708 Männedorf	Tel. 044 920 00 85	Handy 077 477 92 74
Gruppenleiter/in Bienli Surrli		[Mädchen]	leitung.gruppe.surrli@pfadiratouille.ch	
Kraus Sarah v/o Faj	Brunnenweg 5	8708 Männedorf	Tel. 044 920 57 39	Handy 078 715 55 99
Kuhn Sophie v/o Xuxa	Brunnenweg 7	8708 Männedorf	Tel. 044 920 00 85	Handy 077 483 39 11
Natsch Gioia Norina v/o Sasou	Kleindorfstr. 40	8707 Uetikon am See	Tel. 044 920 68 50	Handy 079 437 54 36
Gruppenleiter/in Wölfli Schiwa		[Knaben]	leitung.gruppe.schiwa@pfadiratouille.ch	
Jedele Lea v/o Yonca	Boldernstr. 16	8708 Männedorf	Tel. 044 920 20 68	Handy 078 682 60 78
Kuhn Hannah v/o Fidelia	Brunnenweg 7	8708 Männedorf	Tel. 044 920 00 85	Handy 077 477 92 74
Meroni Moja v/o Chea	Kreuzsteinstr. 86	8707 Uetikon am See	Tel. 044 920 77 83	Handy 078 669 95 19
Verluis Nils v/o Lego	Aufdorfstr. 91E	8708 Männedorf	Tel. 044 915 53 70	Handy 079 440 17 84
2. Stufe (Meitli- und Buebepfadi)		[10-16 jährige]	leitung.stufe2@pfadiratouille.ch	
Stufenleiter/in				
Matile Salome v/o Pfiff	Boldernstr. 16	8708 Männedorf	Tel. 044 921 16 29	Handy 079 891 35 04
Metz Leonie v/o Luba	Herweg 24	8708 Männedorf	Tel. 044 926 76 66	Handy 078 665 64 27
Gruppenleiter/in Gruppe Kolibri		[Mädchen]	leitung.gruppe.kolibri@pfadiratouille.ch	
Matile Salome v/o Pfiff	Boldernstr. 16	8708 Männedorf	Tel. 044 921 16 29	Handy 079 891 35 04
Metz Leonie v/o Luba	Herweg 24	8708 Männedorf	Tel. 044 926 76 66	Handy 078 665 64 27
Van der Burg Laura v/o Maimuna	Tramstr. 20	8707 Uetikon am See	Tel. 044 910 36 89	Handy 077 441 92 59
Verluis Ella v/o Feeli	Aufdorfstr. 91E	8708 Männedorf	Tel. 044 915 53 70	Handy 079 440 17 84
Gruppenleiter/in Gruppe Habicht-Dohle		[Knaben]	leitung.gruppe.habicht-dohle@pfadiratouille.ch	
Vakant				
3. Stufe (Raider)		[14-16 jährige]	leitung.stufe3@pfadiratouille.ch	
Stufenleiter/in				
Vakant				
4. Stufe (Rover)		[16-25 jährige]	leitung.stufe4@pfadiratouille.ch	
Stufenleiter/in				
Verluis Jan Andri v/o Scipio	Aufdorfstr. 91E	8708 Männedorf	Tel. 044 915 53 70	Handy 079 911 92 10

Was die Pfadi will

Die Pfadibewegung ist eine Organisation von Jugendlichen für Jugendliche. Die Idee dahinter ist, dass die Kinder schon früh lernen, sich in einer Gruppe auf spielerische Art und Weise einzuordnen. Einmalig an der Pfadi ist, dass nur um einige Jahre ältere Jugendliche eine Gruppe verschiedenaltiger Kinder leiten. Sie können so in einer der intensivsten Phasen ihres Lebens mit andern gleichaltrigen und etwas älteren Jugendlichen Erfahrungen austauschen und Freundschaften aufbauen. Natürlich ist das Leiten einer solchen Gruppe nicht immer einfach, und manchmal kann es auch zu Problemen führen. Doch genau das ist doch das Gute daran, denn durch diese Fehler sammelt man Erfahrungen, die einen fürs Leben prägen. Neben dem sozialen Aspekt spielt sicher auch die Erfahrung und der Umgang mit der Natur eine entscheidende Rolle. Dies vor allem in einer Zeit, wo die Verstädterung immer weiter um sich greift.



Aktivitäten

Aktivität am Samstag

Üblicherweise findet jeden Samstagnachmittag eine Aktivität statt. Diese sind altersspezifisch, das heisst bei den Bibern macht man etwas anderes als bei den Wölfli und Bienli und bei diesen wiederum etwas anderes als in der Meitli- und Buebenpfadi. An diesen Aktivitäten wird im Wald gekocht, gebastelt, gesungen, es gibt Spannendes zu entdecken und noch vieles mehr! Die Älteren erlernen Pfaditechnik, bauen Seilbähnli usw. Es wird also viel Fun und Plausch geboten. Zudem lernt man die Natur von einer spielerischen Seite kennen. Apropos Natur: Der Wald befindet sich in einem Zeckenhochgebiet. Darum suchen Sie Ihr Kind nach der Aktivität nach Zecken ab und sprühen Sie evtl. die Beine und Arme des Kindes vor der Aktivität mit Zeckenspray ein.

Wo und wann die Aktivitäten stattfinden, erfahren Sie von den Gruppenleitern per E-Mail.

Lager

Die Höhepunkte eines Pfadijahres sind die Lager von Frühling bis Herbst. Die verschiedenen Stufen haben dabei unterschiedliche Lager. Bei den Bibern finden keine Lager statt. Evtl. wird, wenn Interesse vorhanden ist, ein Wochenende in der Pfadihütte durchgeführt. Bei den Wölfli wie den Bienli finden die Lager in einem Haus, bei den Meitli- und Buebenpfadis in einem Zelt statt. Im Frühjahr gibt es das dreitägige Pfingstlager, im Sommer das maximal vierzehntägige Sommerlager, das normalerweise in der ersten und zweiten Sommerferienwoche stattfindet. Manchmal wird ein Herbstlager durchgeführt. Im Herbst findet manchmal das einwöchige P und OP-Lager (siehe unter "Ausbildung") statt, das meist in einem Haus durchgeführt wird.

Sonstiges

Kurz vor Weihnachten findet die Waldweihnacht mit Eltern und Freunden statt.

Ausbildung

In der Pfadistufe gibt es ein ganze Palette von hauptsächlich pfaditechnischer Ausbildung. Pfaditechnik umfasst Gebiete wie Knotenkunde, Kartenlesen, Lagerbau, Erste Hilfe, Naturkunde.

Die jungen Pfadis können mit 11 Jahren zuerst die JP-Prüfung machen. Das sind einige Ausbildungsabende und ein Marsch nach der Karte von etwa 8 Kilometer.

Als nächste Stufe ist mit 13 Jahren die P-Prüfung an der Reihe. Dort wird die Ausbildung an einigen Abenden unter der Woche und an einem Ausbildungsweekend durchgeführt: Der Nachtmarsch (die eigentliche Prüfung) umfasst 30 Kilometer und ist ein sehr schönes Erlebnis.

Mit 14 Jahren kann der/die Pfadi dann die OP-Prüfung ablegen. Für die Ausbildung findet ein Lager statt, in dem auch der Nachtmarsch von etwa 50 Kilometern durchgeführt wird.

Alle diese Märsche finden in Gruppen statt und sind unvergleichlich schöne und eindruckliche Erlebnisse.

Später folgt dann die leiterspezifische Ausbildung in Kursen ausserhalb der Abteilung.

Pfadiweiterentwicklung

So wie die Zeit vergeht, wird auch Ihr Kind älter und älter. Wenn es genug alt für die nächsthöhere Stufe ist wird es an der Samichlausaktivität vom Biber zum Wolf/Bienli respektive vom Wolf/Bienli zum Pfadi. Wir würden uns freuen wenn Ihr Kind so lange wie möglich in der Pfadi dabei sein kann! Denn jede Altersstufe birgt Neues und Interessantes, wovon Ihr Kind sicher lernen und Spass haben wird.

Pflichten eines Pfadis

Abmelden:

Die Leiterin/der Leiter bereitet jeden Samstag eine Aktivität vor. Diese ist für eine bestimmte Anzahl von Pfadis ausgelegt und kann mit weniger Teilnehmern nicht durchgeführt werden. Darum ist es unumgänglich und notwendig, dass **Du dich** vor einer Aktivität, an der Du nicht teilnehmen kannst, **abmeldest** und zwar sobald als möglich, spätestens aber am Freitag vor der Aktivität.

Ein weiterer Aspekt des Abmeldens ist die Sicherheit, denn wie soll dein Leiter/deine Leiterin wissen, ob dir nicht auf dem Weg etwas zugestossen ist, wenn du dich nicht abmeldest!

Pfadiuniform

Es würde uns freuen, wenn Du in der Pfadiuniform erscheinen würdest, denn sie ist robust und widerstandsfähig und vermittelt ein Gemeinschaftsgefühl. Ebenfalls ist ein gutes Schuhwerk nicht wegzudenken, denn wir verbringen die meiste Zeit in der Natur. Die Kleidung ist dem Wetter anzupassen und am besten sind Kleider die auch dreckig werden dürfen.

An wen kann ich mich bei Problemen oder Fragen wenden?

Am besten wendest du dich (oder deine Eltern) direkt an den/die GruppenleiterIn. Wenn das Problem noch nicht gelöst werden konnte, kannst Du Dich an den/die StufenleiterIn oder den/die AbteilungsleiterIn wenden (Adressen siehe unter "Wichtige Adressen").



Ausrüstung

Folgende Teile der Pfadiuniform sind

obligatorisch:

- Khakifarbenes Hemd
- Blau-gelbe Kravatte mit Kravattenring

Folgende Teile der Pfadiuniform sind

freiwillig, aber praktisch:

- Nottäschli (Inhalt siehe unten)
- Pfadi Ratatouille Pulli/T-Shirt
- Pfadigurt
- Pfadihut
- Ratatouille Stoff-Abzeichen zum Aufnähen

Alle diese Artikel sind bei der Materialstelle (siehe Adresse unten) erhältlich. Insbesondere von den Pfadihemden gibt es günstige Occasionsmodelle - sicher eine vernünftige Lösung.

Nottäschli

- Elastische Binde, 4-6cm breit
- Verbandsgaze
- Heftpflaster
- Desinfektionsmittel
- Notizblock
- Bleistift
- Verschiedene Farbstifte
- Radiergummi

Nottäschli (Fortsetzung)

- Kerzen
- Reissnägel
- Sicherheitsnadeln
- Ersatzschuhbänder
- Schnüre
- Schere
- Zeitungspapier
- Zündhölzli

Sonstiges

Wanderschuhe:

Die Pfadi boots schlechthin, da robust, wasserfest und "drecktauglich"!

Velohelm:

Sinnvoll und erwünscht bei Veloaktivitäten und -lagern

Bekleidungsstelle

Bei der Bekleidungsstelle kann man alle oben genannten Gegenstände bestellen. Überdies kann man auch Schlafsäcke, Rucksäcke, Jacken etc. zu einem sehr guten Preis-/Leistungsverhältnis bestellen (Katalog bei Bekleidungsstelle verlangen; **bitte jeweils vorher Tel.!**)

bekleidungsstelle@pfadiratatouille.ch

Catherine Portmann

Hasenackerstr. 38

8708 Männedorf

Tel. 043 844 38 38

Handy 079 291 77 55

Elternkomitee

Aufgaben des Elternkomitees: <http://pfadiratatouille.ch/doc/elternkomitee.pdf>

Bei Fragen oder Problemen irgendwelcher Art kann man sich auch an das Elternkomitee wenden (hat eine Art Vermittlerfunktion und Kontaktstelle):

Präsident/in

Tanja Meroni

Kreuzsteinstr. 86

elternkomitee@pfadiratatouille.ch

8707 Uetikon am See

Tel. 044 920 77 83

Handy 078 645 73 56

Versicherung

Ist Sache der Mitglieder. Die Pfadiabteilung hat aber auch einen eigenen Versicherungsschutz. Dieser beinhaltet eine Haftpflicht-, Motorfahrzeug-, Unfall- und Rechtsschutzversicherung, welche aber nur Leistungen erbringt für pfadispezifische Aktivitäten.

Eintritt in die Pfadi

Falls du oder eine Freund/in in die Pfadi eintreten möchten verlange von deinem Leiter ein Anmeldeformular und schicke dieses ausgefüllt an:

admin@pfadiratatouille.ch

Christoph Muggler

Kreuzsteinstr. 76

8707 Uetikon am See

Tel. 043 810 55 09

Handy 076 497 06 45

Du kannst dich natürlich auch auf <http://pfadiratatouille.ch/indexanmeldung.html> direkt Online anmelden.

Internet

Weitere Informationen sind auf unserer Homepage **<http://www.pfadiratatouille.ch>** zu finden.

